

# 上越教育大学 (新潟県)

教職経験を有する現職教員が、高度な能力の習得と研究を行います。

## ◇大学紹介

### ①大学の概要

#### 1) 特徴と歴史

上越教育大学は、1978年10月に創設された大学です。

初等中等教育教員に高度な学習と研究・研鑽の機会を提供することを趣旨とする大学院修士課程と初等中等教員を養成する学部を持ちます。本学の理念は学校教育に関する理論的・実践的な研究と教育実践の推進にあるため、理論的専門科目はもとより、各教科の実践的な実習科目に至るまで開講されています。

また、2008年（平成20年）4月1日の教職大学院制度発足に合わせ、大学院学校教育研究科に、専門職学位課程（教職大学院）を設置しました。教職に関する精深な学識を身につけ、教育現場に生起する問題や事象について即時的に判断し、対応する力量を有する教育者を育成することを目的としています。

大学がある上越市は、歴史的文化財が豊富であると同時に自然環境にも恵まれ、雪国を代表する都市として有名です。東京からは、北陸新幹線を用いて約2時間で来ることができます。



～ 正面から見た上越教育大学 ～

### 2) 教員・学生数等（2025年5月現在）

教員数：124人

学生数：

学部学生：680人

大学院学生：419人

### ②国際交流の実績（2025年10月現在）

#### ・過去3年間の留学生の受入れ実績

2025年度：23人

2024年度：27人

2023年度：30人

#### ・過去3年間の教員研修留学生の受入実績

2025年度：2人

2024年度：3人

2023年度：4人



～ 冬景色の上越市 ～

## ◇教員研修コースの概要・特色

### ①研修コースの特色

本学の大学院は現職教員のさらなる質向上のための再教育を目的の1つとしています。そのため、大学院入学定員中3分の2程度を占める現職教員が学んでおり、留学生は教員としての経験を持つ日本人学生との有意義な交流が期待できます。

### ②受入定員：5名

### ③奨学金支給期間

2026年10月～2028年3月

### ④コースの修了要件

指導教員によって異なりますが、概ね週1回程度の指導教員による論文指導・週4科目程度の講義（日本語補講を含む）・週2日程度の学校現場での演習を行うこととしています。また修了時には、受入教員と日本語教員の指導のもとで進めた一年間の研究成果を発表し、修了レポート（概ね30ページ程度）を提出します。



～ 教員研修留学生修了証書授与式 ～

#### ⑤研修コースの概要

##### ・日本語教育

文部科学省が指定する日本語研修コースで6ヶ月の日本語教育を受けます。ただし、一定の日本語能力を有する場合は、上越教育大学で1年半の専門教育を受けます。

6か月の日本語教育期間終了後も、レベルに応じ上越教育大学で日本語教育を受けることができます。

##### ・専門教育

##### 【1年コース】

各専攻・コースに在籍し、ゼミへの参加、指導教員から専門的な個別指導を受け、研修報告の発表をします。

併せて、基礎日本語補講（作文・会話・読解）を受講します。

##### 【1年半コース（日本語教育を受けない）】

各専攻・コースに在籍し、ゼミへの参加、指導教員から専門的な個別指導を受け、研修報告の発表をします。

併せて、アカデミックレベルの日本語補講（作文・会話・読解）を受講します。

##### ・実習、見学、地域交流等の参加型科目

各学生の専門や関心領域に応じて、初等教育の現場での教育実践体験をします。

##### ・その他

チューターのシステムを導入し、日本人学生1名が個別でサポートをする体制が整っています。

また、年間をとおして日本文化や地域文化を体験できる行事を実施しています。

### ◇修了生へのフォローアップ

修了生に対し、本学が毎月発行している「国際交流のひろば」や「留学生ネットワーク」とおして情報を配信しています。

### ◇宿 舎

※2025年度実績のため、宿舍費等が変更になる場合があります。

キャンパス内の緑に囲まれた一画に、留学生及び外国人研究者のための国際学生宿舎があります。

#### ○宿舎数

- ・単身用：15室
- ・夫婦用：3室

#### ○宿舎費

- ・単身室：5,900円/月
- ・夫婦室：9,500円/月

※共益費が別途かかります。（1,500円/月）

※学生宿舎入居で発生する経費の支払いは、入学時に届けていただいた口座から、当月分を毎月、自動振替します。

#### ○宿舎設備・備品

- ・単身室：ミニキッチン、トイレ、給湯設備、片袖机、冷暖房用空調設備、シングルベッド等
- ・夫婦室：台所、ユニットバス、トイレ、給湯設備、冷暖房用空調設備、シングルベッド2、片袖机等

#### ○宿舎周辺の生活情報、通学時間

- ・キャンパスまで徒歩5分。
- ・キャンパス内に食堂、売店等があります。



～ 国際学生宿舎 外観 ～

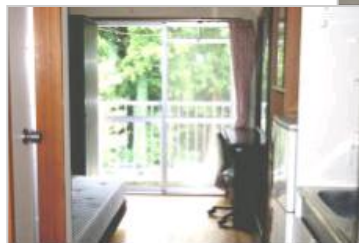

～ 国際学生宿舎 室内 ～

### ◇問合せ先

#### 所在地

〒943-8512

新潟県上越市山屋敷町1番地

#### 担当部署

研究連携課国際交流・地域連携チーム

#### 連絡先

TEL:025-521-3299

FAX:025-521-3621

E-mail: ryugaku@juen.ac.jp

#### ホームページ

<https://www.juen.ac.jp/>



～ 雪国スキー体験 ～



～上越の歴史・文化研修～

## ◇研修内容、受入可能人数、資格及び条件など

受入研究科等名	大学院学校教育研究科							
コースコード	教員名	メールアドレス	分野	研修の内容	研修の対象者	使用言語	受入可能数	当該教員が留学生を受け入れるにあたっての条件(語学能力、専門能力等)、受入実績(過去5年間の受入国、人数)
18001	藤谷 元子 准教授	<a href="mailto:fuiitani@juen.ac.jp">fuiitani@juen.ac.jp</a>	国際教育 教師教育	教師教育のためのカリキュラム開発と評価	<input checked="" type="checkbox"/> 小学校教員 <input checked="" type="checkbox"/> 中高教員 <input type="checkbox"/> その他( )	日本語 英語 フランス語	2人	日常生活に支障のない程度の日本語能力を有していること。
18002	堀 健志 准教授	<a href="mailto:thori@juen.ac.jp">thori@juen.ac.jp</a>	教育社会学	学校から職業への移行の社会学、学校社会学、ジェンダーの社会学に関する研修	<input checked="" type="checkbox"/> 小学校教員 <input checked="" type="checkbox"/> 中高教員 <input type="checkbox"/> その他( )	日本語	1人	開講科目を受講するに足る日本語能力を有していること。
18003	安藤 知子 教授	<a href="mailto:tomoko@juen.ac.jp">tomoko@juen.ac.jp</a>	教育経営 (学校組織論・教育制度論)	日本における学校組織マネジメントや教育制度・政策に関する研修	<input checked="" type="checkbox"/> 小学校教員 <input checked="" type="checkbox"/> 中高教員 <input type="checkbox"/> その他( )	日本語	1人	講義を理解できる日本語能力を有していること。 (インド1人)
18004	河野 麻沙美 准教授	<a href="mailto:masami@juen.ac.jp">masami@juen.ac.jp</a>	教育方法学・カリキュラム研究・教授学習過程	授業研究、教科書と授業の比較研究、教室談話分析	<input checked="" type="checkbox"/> 小学校教員 <input checked="" type="checkbox"/> 中高教員 <input type="checkbox"/> その他( )	日本語 英語	1人	日常生活に支障のない程度の日本語能力を有していること。 (モンゴル1人・カザフスタン1人・コロンビア1人)
18005	小林 優子 准教授	<a href="mailto:yuuko@juen.ac.jp">yuuko@juen.ac.jp</a>	特別支援教育	日本の特別支援教育(主に聴覚障害児教育)に関する研修	<input checked="" type="checkbox"/> 小学校教員 <input checked="" type="checkbox"/> 中高教員 <input type="checkbox"/> その他( )	日本語	1人	日常生活に支障のない程度の日本語能力を有していること。
18006	押木 秀樹 教授	<a href="mailto:oshiki@juen.ac.jp">oshiki@juen.ac.jp</a>	書写書道	国語科書写教育とその基礎としての文字・書字に関する研修	<input checked="" type="checkbox"/> 小学校教員 <input checked="" type="checkbox"/> 中高教員 <input type="checkbox"/> その他( )	日本語	1人	日本語能力試験N2程度以上の日本語力、各専門領域の基礎的能力、明確な研究テーマを有していること。
18007	ブラウン アイヴァン 准教授	<a href="mailto:brown@juen.ac.jp">brown@juen.ac.jp</a>	異文化間コミュニケーション・英語教育	英語とその教育に関連する異文化間コミュニケーション、会話分析	<input checked="" type="checkbox"/> 小学校教員 <input checked="" type="checkbox"/> 中高教員 <input type="checkbox"/> その他( )	英語	1人	学内外の生活において、コミュニティと積極的に交流し、日本語と英語の両方の力を向上させようとする姿勢を見せること。
18008	橋本 大樹 准教授	<a href="mailto:daiki@juen.ac.jp">daiki@juen.ac.jp</a>	音声学・音韻論	英語・日本語における発音と音声学に関する研修	<input checked="" type="checkbox"/> 小学校教員 <input checked="" type="checkbox"/> 中高教員 <input type="checkbox"/> その他( )	日本語 英語	2人	日本で発音のことや音声学を学びたい方を歓迎します。前もってメール( <a href="mailto:daiki@juen.ac.jp">daiki@juen.ac.jp</a> )してください。
18009	渡邊 政寿 准教授	<a href="mailto:masatosi@juen.ac.jp">masatosi@juen.ac.jp</a>	英語教育学	英語教育学に関する研修	<input checked="" type="checkbox"/> 小学校教員 <input checked="" type="checkbox"/> 中高教員 <input type="checkbox"/> その他( )	日本語 英語	1人	日常生活に支障のない程度の日本語力を有していること
18010	小島 伸之 教授	<a href="mailto:kojima@juen.ac.jp">kojima@juen.ac.jp</a>	法律学	近現代国家・社会に関するテーマを中心にした諸領域に関する研修	<input checked="" type="checkbox"/> 小学校教員 <input checked="" type="checkbox"/> 中高教員 <input type="checkbox"/> その他( )	日本語	1人	講義を理解できる日本語能力を有していること。
18011	山縣 耕太郎 教授	<a href="mailto:kotaro@juen.ac.jp">kotaro@juen.ac.jp</a>	地理学 地理教育学	地理学・地理教育学の諸領域に関わる研修	<input checked="" type="checkbox"/> 小学校教員 <input checked="" type="checkbox"/> 中高教員 <input type="checkbox"/> その他( )	日本語 英語	2人	研究テーマが明確であること。 (マラウイ3人、ガーナ1人)
18012	吉田 昌幸 教授	<a href="mailto:yoshida@juen.ac.jp">yoshida@juen.ac.jp</a>	経済学	経済学、経済に関するテーマを中心とした講義・演習への参加と個別指導	<input checked="" type="checkbox"/> 小学校教員 <input checked="" type="checkbox"/> 中高教員 <input type="checkbox"/> その他( )	日本語	1人	講義を理解できる日本語能力と明確な研究テーマを有していること。
18013	岩崎 浩 教授	<a href="mailto:iwasaki@juen.ac.jp">iwasaki@juen.ac.jp</a>	数学教育 ・授業研究 ・教師教育	数学教育に関する講義・演習への参加と個別指導等を中心とした理論的及び実践的な研修	<input checked="" type="checkbox"/> 小学校教員 <input checked="" type="checkbox"/> 中高教員 <input type="checkbox"/> その他( )	日本語	1人	講義を理解できる日本語能力、専門書が読める英語能力、数学や数学教育の基本的な知識を有していること。
18014	布川 和彦 教授	<a href="mailto:nunokawa@juen.ac.jp">nunokawa@juen.ac.jp</a>	数学教育学	小学校算数や中学校数学の教材開発や授業デザインについて講義、演習への参加、個別指導、学校参観等を通して研修	<input checked="" type="checkbox"/> 小学校教員 <input checked="" type="checkbox"/> 中高教員 <input type="checkbox"/> その他( )	日本語 簡単な英語	1人	日常生活に支障のない程度の日本語能力を有していること。算数・数学の教材や学習に関心のあること。
18015	林田 秀一 教授	<a href="mailto:hayasida@juen.ac.jp">hayasida@juen.ac.jp</a>	代数学	代数学に関する研究	<input checked="" type="checkbox"/> 小学校教員 <input checked="" type="checkbox"/> 中高教員 <input type="checkbox"/> その他( )	日本語 英語 ドイツ語	1人	日常生活に支障のない程度の日本語能力を有していること。
18016	山田 貴之 教授	<a href="mailto:tyamada@juen.ac.jp">tyamada@juen.ac.jp</a>	理科教育学 教育方法学	理科教育学や教育方法学に関する研修	<input checked="" type="checkbox"/> 小学校教員 <input checked="" type="checkbox"/> 中高教員 <input type="checkbox"/> その他( )	日本語	2人	日常生活に支障のない程度の日本語能力を有していること。

コースコード	教員名	メールアドレス	分野	研修の内容	研修の対象者	使用言語	受入 可能数	当該教員が留学生を受け入れるにあたっての条件(語学能力、専門能力等)、受入実績(過去5年間の受入国、人数)
18017	<u>下村 博志 准教授</u>	<u>simomura@iuen.ac.jp</u>	化学教育	講義・演習への参加と個別指導を中心とした研修。教育に用いる自作分析器の開発。滴定法、比色法や黒鉛炉原子吸光法を用いる基礎的な環境分析実験。	<input checked="" type="checkbox"/> 小学校教員 <input checked="" type="checkbox"/> 中高教員 <input type="checkbox"/> その他( )	日本語	1人	講義を理解できる日本語能力、明確な研究テーマを有していること。
18018	<u>谷 友和 准教授</u>	<u>tani@iuen.ac.jp</u>	植物学・生物学教育	植物学・生物学教育に関連した大学院開講科目への参加、植物学や生物学全般に関する教材開発	<input checked="" type="checkbox"/> 小学校教員 <input checked="" type="checkbox"/> 中高教員 <input type="checkbox"/> その他( )	日本語	2人	日常生活に支障のない程度の日本語能力を有していること。
18019	<u>阿部 亮太郎 教授</u>	<u>aberyo@iuen.ac.jp</u>	作曲	作曲関連の大学院開講科目への参加、個人レッスンによる実技指導	<input checked="" type="checkbox"/> 小学校教員 <input checked="" type="checkbox"/> 中高教員 <input type="checkbox"/> その他( )	日本語	1人	開講科目を受講するに足る日本語能力、音楽上の基礎的能力を有していること。
18020	<u>上野 正人 教授</u>	<u>mueno@iuen.ac.jp</u>	声楽	声楽関連の大学院開講科目への参加、個人レッスンによる実技指導	<input checked="" type="checkbox"/> 小学校教員 <input checked="" type="checkbox"/> 中高教員 <input type="checkbox"/> その他( )	日本語	1人	開講科目を受講するに足る日本語能力、音楽上の基礎的能力を有していること。
18021	<u>尾崎 祐司 教授</u>	<u>ozaki@iuen.ac.jp</u>	音楽科教育	日本の学校音楽教育の実践について	<input checked="" type="checkbox"/> 小学校教員 <input checked="" type="checkbox"/> 中高教員 <input type="checkbox"/> その他( )	日本語	1人	日本語での講義が理解できること。 (ジンバブエ1人)
18022	<u>玉村 恭 准教授</u>	<u>tamura@iuen.ac.jp</u>	音楽学	音楽学関連の大学院開講科目への参加	<input checked="" type="checkbox"/> 小学校教員 <input checked="" type="checkbox"/> 中高教員 <input type="checkbox"/> その他( )	日本語	1人	開講科目を受講するに足る日本語能力、音楽上の基礎的能力を有していること。
18023	<u>長谷川 正規 准教授</u>	<u>hasegawa@iuen.ac.jp</u>	器楽(管楽器)・指揮	器楽・指揮関連の大学院開講科目への参加、個人レッスンによる実技指導	<input checked="" type="checkbox"/> 小学校教員 <input checked="" type="checkbox"/> 中高教員 <input type="checkbox"/> その他( )	日本語	1人	開講科目を受講するに足る日本語能力、音楽上の基礎的能力を有していること。
18024	<u>五十嵐 史帆 教授</u>	<u>shiho@iuen.ac.jp</u>	美術科教育	日本の学校における美術教育の実践について 大学院開講科目や地域でのワークショップへの参加	<input checked="" type="checkbox"/> 小学校教員 <input checked="" type="checkbox"/> 中高教員 <input type="checkbox"/> その他( )	日本語	1人	日常生活に支障のない程度の日本語能力を有していること。 また、開講科目を受講する場合には、内容を理解できる日本語能力を有していること。(チリ1人)
18025	<u>松尾 大介 教授</u>	<u>matsuo@iuen.ac.jp</u>	彫刻	大学院開講科目への参加 ・実技の個人指導、作品制作	<input checked="" type="checkbox"/> 小学校教員 <input checked="" type="checkbox"/> 中高教員 <input type="checkbox"/> その他( )	日本語	1人	日常生活に支障のない程度の日本語能力を有していること。
18026	<u>安部 泰 准教授</u>	<u>abevasu@iuen.ac.jp</u>	視覚デザイン	・大学院開講科目への参加 ・実技の個人指導 ・作品制作	<input checked="" type="checkbox"/> 小学校教員 <input checked="" type="checkbox"/> 中高教員 <input type="checkbox"/> その他( )	日本語	1人	日常生活に支障のない程度の日本語能力を有していること。
18027	<u>愈 期天 准教授</u>	<u>yoo@iuen.ac.jp</u>	陶芸	大学院開講科目への参加・実技の個人指導、作品制作	<input checked="" type="checkbox"/> 小学校教員 <input checked="" type="checkbox"/> 中高教員 <input type="checkbox"/> その他( )	日本語 韓国語	1人	日常生活に支障のない程度の日本語能力を有していること
18028	<u>周東 和好 教授</u>	<u>shuto@iuen.ac.jp</u>	体育科教育学、スポーツ運動学	体育授業に関する研修、動きの指導理論に関する研修	<input checked="" type="checkbox"/> 小学校教員 <input checked="" type="checkbox"/> 中高教員 <input type="checkbox"/> その他( )	日本語(必要に応じて英語)	2人	日常生活に支障のない程度の日本語能力を有していること。

※「研修の対象者」は該当する方(両方に該当する場合は両方)に☑を付けてください。