

上越教育大学概要

平成7年度

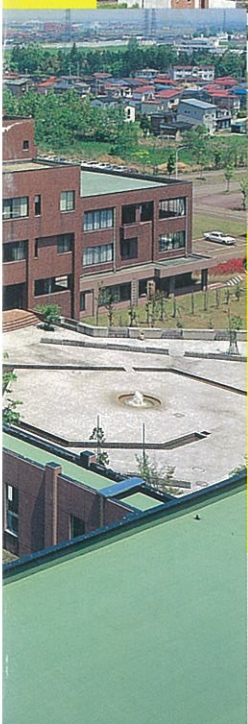

**JOETSU UNIVERSITY
OF EDUCATION 1995**

創設の趣旨・目的	1
Outline and Characteristics of the University	
沿 革	2
Historical Sketch	
組 織 図	4
Academic Organization	
運 営 図	5
Administrative Organization	
役 職 員	6
Members of Administration	
職員の定員	8
Number of Staff and Officials	
部及び講座の構成	9
Faculty Organization	
学 生 数	11
Number of Students	
地域別入学者状況	12
Regional Distribution of Entrants	
修了者・卒業者数	14
Number of Graduates	
就 職 状 況	15
Employment	
福利厚生施設	16
Welfare Facilities for Students	
奨 学 生 数	18
Number of Scholarship Grantees	
国 際 交 流	20
International Exchange Programs	
公開講座等	21
University Extension	
附属図書館	22
University Library	
学校教育研究センター	23
Center for Educational Research and Development	
保健管理センター	23
University Health Center	
附属実技教育研究指導センター	24
Center for Skills Training	
附属障害児教育実践センター	25
Demonstration and Research Center for the Handicapped	
情報処理センター	25
Information Processing Center	
附 属 学 校	26
University Attached Schools	
土地・建物	28
Land and Buildings	
建物配置図	29
Campus Map	
位 置 図	30
Location and Access	
所 在 地	32
University Directory	

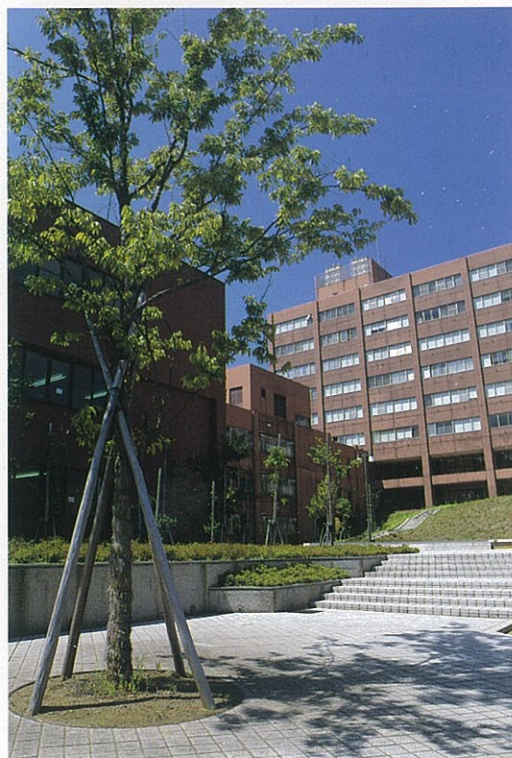

創設の趣旨・目的

Outline and Characteristics of the University

戦後のわが国教師教育の実情を背景にして、本学は学校教育に関する理論的・実践的な研究と教育を推進するために、現職教員を主対象とする大学院に重点を置いた国立の教育大学として創設された。

大学院は、学校教育研究科（修士課程）とし、主として初等中等教育の理論と実践に係わる諸科学の総合的・専門的研究を行うとともに、初等中等教育教員に高度の学習と研究の機会を与え、その理論的・実践的な能力の向上を図ることをねらいとしている。

学部は、学校教育学部とし、初等教育教員養成課程を置き、児童等の成長と発達に関する総合的な理解の上に、全教科・領域にわたる優れた指導能力を備えた初等教育教員を養成する。

In order to promote the theoretical and practical study of education in schools on the basis of understanding the actual situation of teacher training in postwar Japan, Joetsu University of Education was established as a national university of education with a special emphasis on the graduate course which is chiefly intended for the teachers in active service.

The Graduate School of Education (Master's Course in Education in Schools) conducts comprehensive and specialized studies of various sciences chiefly involved in the theory and practice of elementary and secondary education, and it offers elementary and secondary school teachers the opportunity to pursue advanced research and improve their theoretical and practical abilities.

The College of Education offers undergraduate courses to train students to have an excellent ability to teach all the subject areas in elementary education along with a comprehensive understanding of the processes of growth and development of children.



- 昭和51年 8月1日 文部省内に「教員大学院大学創設準備室」設置（室長 須田八郎）
- 昭和53年 6月17日 第84国会で「国立学校設置法及び国立養護教諭養成所設置法の一部を改正する法律」が成立し、本学の新設が決定
 - 10月1日 上越教育大学が開学し、学長に辰野千壽就任、事務局を新潟大学教育学部高田分校内に設置
- 昭和56年 4月1日 附属実技教育研究指導センター、附属小学校、附属中学校設置（附属学校は新潟大学教育学部附属高田小・中学校を移管）
 - 4月16日 第1回学部入学式举行
 - 4月20日 旧新潟大学教育学部高田分校の校舎等の一部を使用し、授業開始
 - 6月8日 山屋敷地区の第一期工事の校舎等の完成に伴い、事務局、研究室、学生宿舍等の移転
- 昭和57年 4月1日 保健管理センター設置
- 昭和58年 1月25日 附属図書館竣工
 - 3月31日 本部事務局竣工
 - 4月1日 大学院学校教育研究科設置（学校教育専攻及び教科・領域教育専攻、入学定員140人）
 - 学校教育研究センター設置
 - 4月12日 附属図書館開館
 - 4月14日 第1回大学院入学式举行
 - 10月1日 創立5周年記念式典举行
- 昭和59年 4月1日 大学院学校教育研究科に幼児教育専攻及び障害児教育専攻を増設し、入学定員を300人に改定
 - 6月15日 学校教育研究センター竣工
- 昭和60年 3月15日 第1回学部卒業式及び第1回大学院学位記授与式举行
- 昭和62年 4月1日 附属障害児教育実践センター設置
- 昭和63年 5月11日 情報教育研究・訓練センター設置
 - 12月7日 開学10周年記念式典举行
- 平成元年 4月1日 学長に松野純孝が就任
- 平成2年 2月28日 赤倉野外活動施設竣工
- 平成3年 12月16日 附属障害児教育実践センター竣工
- 平成4年 4月1日 附属幼稚園設置
- 平成5年 3月10日 附属幼稚園園舎竣工
 - 4月1日 学長に加藤章が就任
 - 10月1日 情報処理センター設置（情報教育研究・訓練センター廃止）
- 平成6年 11月25日 情報処理センター竣工
- 平成7年 1月25日 国際学生宿舍竣工
- August 1, 1976 The Foundation Preparation Office of the New Type of Teachers' Graduate School was established under Director Hachiro Suda.
- June 17, 1978 "The Act for National School Establishment" was partially revised at 84 National Diet. The Joetsu University of Education was established by law.
- October 1, 1978 Joetsu University of Education started under the presidency of Dr. Chitoshi Tatsuno. The Administration Bureau was established on the Takada Campus of College of Education, Niigata University.
- April 1, 1981 Center for Skills Training, University Attached Elementary School and University Attached Lower Secondary School were established.
- April 16, 1981 The first entrance ceremony for the College of Education was held.
- April 20, 1981 School started on the Takada Campus of Niigata University.
- June 8, 1981 Administration Office, professors' offices, and students' dormitories were moved to the new Yamayashiki Campus.
- April 1, 1982 University Health Center was established.
- January 25, 1983 University Library was completed.
- March 31, 1983 Administration Building was completed.
- April 1, 1983 Graduate School of Education and Center for Educational Research and Development were established.
- April 12, 1983 University Library was opened.
- April 14, 1983 The first entrance ceremony for the Graduate School of Education was held.
- October 1, 1983 The fifth anniversary of the founding.
- April 1, 1984 The programs of early childhood education and special education were added to the Graduate School of Education.
- June 15, 1984 The building of Center for Educational Research and Development was completed.
- March 15, 1985 The first commencement day for both undergraduate and graduate students.
- April 1, 1987 Demonstration and Research Center for the Handicapped was established.
- May 11, 1988 Center for Research and Training in Educational Information was established.
- December 7, 1988 The tenth anniversary of the founding.
- April 1, 1989 Professor Junko Matsuno was installed as President.
- February 28, 1990 Akakura House for Outdoor Activities was completed.
- December 16, 1991 The building of Demonstration and Research Center for the Handicapped was completed.
- April 1, 1992 University Attached Kindergarten was established.
- March 10, 1993 The building of University Attached Kindergarten was completed.
- April 1, 1993 Professor Akira Kato was installed as President.
- October 1, 1993 Information Processing Center was established (Center for Research and Training in Educational Information was abolished.)
- November 25, 1994 The building of Information Processing Center was completed.
- January 25, 1995 International House was completed.



組 織 図

Academic Organization

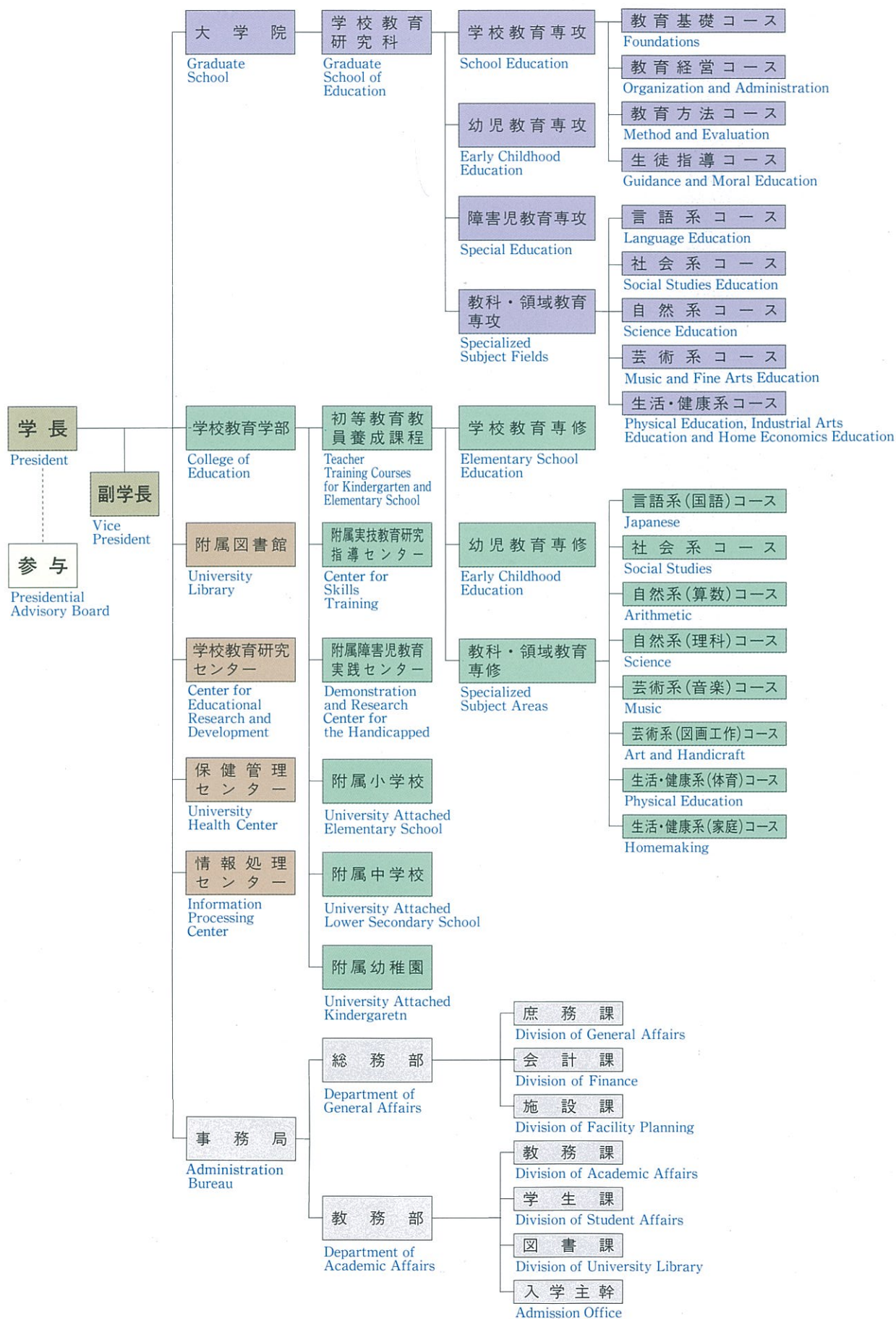

運 営 図

Administrative Organization

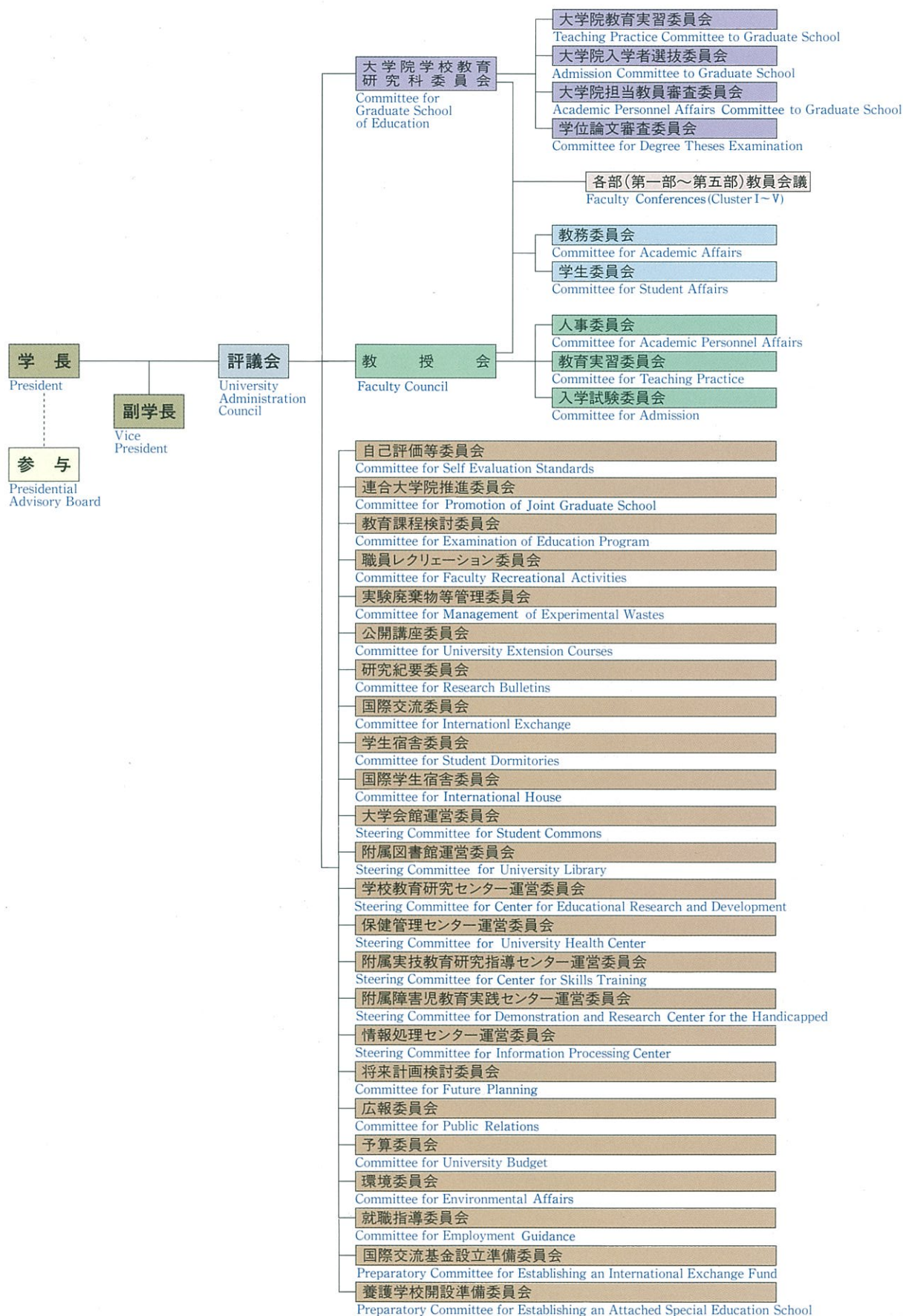

役 職 員

Members of Administration

学 長	加 藤 章
President	Kato, Akira
副 学 長	大 澤 健 郎
Vice President	Osawa, Takeo
副 学 長	湧 井 豊
Vice President	Wakui, Yutaka



学長 加藤 章
President Kato, Akira

評 議 員 Members of University Administration Council

学 長	加 藤 章
President	Kato, Akira
副 学 長	大 澤 健 郎
Vice President	Osawa, Takeo
副 学 長	湧 井 豊
Vice President	Wakui, Yutaka
附 属 図 書 館 長	塚 原 実
Director of University Library	Tsukahara, Minoru
学 校 教 育 研 究 セ ン タ ー 長	前 田 幹
Director of Center for Educa- tional Research and Development	Maeda, Tsuyoshi
教 授	新 井 郁 男
Professor	Arai, Ikuo
教 授	酒 井 倫 夫
Professor	Sakai, Tsuneo
教 授	森 博
Professor	Mori, Hiroshi
教 授	峯 田 敏 郎
Professor	Mineta, Toshiro
教 授	大 山 秀 夫
Professor	Oyama, Hideo
教 授	小 野 昭 一
Professor	Ono, Shoichi
教 授	高 田 喜 久 司
Professor	Takada, Kikuji
教 授	吉 田 泰 男
Professor	Yoshida, Yasuo
教 授	真 野 俊 和
Professor	Shinno, Toshikazu

事 務 局 Administration Bureau

事 務 局 長	高 石 芳 輝
Secretary General	Takaishi, Yoshiteru
総 務 部 長	小 池 紀 久 夫
Director for Department of General Affairs	Koiike, Kikuo
庶 務 課 長	東 正 憲
Head for Division of General Affairs	Higashi, Masanori
会 計 課 長	嶋 田 武 司
Head for Division of Finance	Shimada, Takeshi
施 設 課 長	吉 田 邦 衛
Head for Division of Facility Planning	Yoshida, Kuniei
教 務 部 長	早 川 晃
Director for Department of Academic Affairs	Hayakawa, Akira
教 務 課 長	及 川 登
Head for Division of Academic Affairs	Oikawa, Noboru
学 生 課 長	安 藤 誠
Head for Division of Student Affairs	Ando, Makoto
図 書 課 長	山 田 幸 彦
Head for Division of University Library	Yamada, Yukihiko
入 学 主 幹	高 橋 忠 世
Head for Admission Office	Takahashi, Tadayo

部 局 長 等

Division Heads

附属図書館長 Director of University Library	塚 原 実 Tsukahara, Minoru	附属実技教育研究 指導センター長 Director of Center for Skills Training	小 野 昭 一 Ono, Shoichi
第一部学部主事 Dean of Cluster I	新 井 郁 男 Arai, Ikuo	附属障害児教育実践 センター長 Director of Demonstration and Research Center for the Handicapped	大 野 由 三 Ono, Yoshizo
第二部学部主事 Dean of Cluster II	酒 井 倫 夫 Sakai, Tsuneo	附属小学校長 Principal of University Attached Elementary School	高 田 喜久司 Takada, Kikuji
第三部学部主事 Dean of Cluster III	森 博 Mori, Hiroshi	附属小学校副校長 Vice Principal of University Attached Elementary School	小 黒 正 範 Oguro, Masanori
第四部学部主事 Dean of Cluster IV	峯 田 敏 郎 Mineta, Toshiro	附属中学校長 Principal of University Attached Lower Secondary School	工 藤 智 昭 Kudo, Tomoaki
第五部学部主事 Dean of Cluster V	大 山 秀 夫 Oyama, Hideo	附属中学校副校長 Vice Principal of University Attached Lower Secondary School	牧 田 悠 Makita, Hisashi
学校教育研究センター長 Director of Center for Educational Research and Development	前 田 幹 Maeda, Tsuyoshi	附属幼稚園長 Principal of University Attached Kindergarten	細 井 房 明 Hosoi, Fusaaki
保健管理センター所長 Director of University Health Center	山 本 保 Yamamoto, Tamotsu	附属幼稚園副園長 Vice Principal of University Attached Kindergarten	笹 川 辰 雄 Sasagawa, Tatsuo
情報処理センター長 Director of Information Processing Center	川 島 章 弘 Kawashima, Akihiro		

参 与

Presidential Advisory Board

市 川 芳 正 Ichikawa, Yoshimasa	前東京都教育委員会教育長 Former Director of the Board of Education of Tokyo
井 内 慶 次 郎 Inai, Keijiro	大学審議会委員、財団法人放送大学教育振興会会長 Member of the University Council President of the Society for the Promotion of the University of the Air
黒 羽 亮 一 Kuroha, Ryoichi	学位授与機構教授 Professor of National Institution for Academic Degrees
河 野 重 男 Kono, Shigeo	東京家政学院大学長 President of Tokyo Kasei-Gakuin University
佐 久 間 昇 二 Sakuma, Syoji	日本衛星放送株式会社代表取締役社長 President of Japan Satellite Broadcasting, Inc.
辰 野 千 壽 Tatsuno, Chitoshi	財団法人応用教育研究所所長、元上越教育大学長 Head of the Institute for the Study of Applied Pedagogy and Psychology Former President of Joetsu University of Education
平 山 征 夫 Hirayama, Ikuo	新潟県知事 Governor of Niigata Prefecture
水 野 文 俊 Mizuno, Fumitoshi	新潟県中学校長会会長 President of the Association of the Principals of the Lower Secondary Schools in Niigata Prefecture
宮 越 馨 Miyakoshi, Kaoru	上越市長 Mayor of Joetsu City

職員の定員

Number of Staff and Officials

平成 7 年 4 月 1 日現在
As of April 1, 1995

区 分 Classification	学 長 President	副学長 Vice Presidents	教 授 Professors	助教授 Associate Professors	助 手 Research Assistants	小 計 Sub Total	教 頭 Vice Principals of Attached Schools	教 諭 Teachers of Attached Schools	養 護 教 諭 Nurse Teachers of Attached Schools	計 Total	事務局 Administration Staff	合 計 Grand Total
学 長 President	1					1				1		1
副学長 Vice President		2				2				2		2
学校教育学部 College of Education			84	67	24	175				175		175
学校教育研究センター Center for Educational Research and Development			3	3	1	7				7		7
保健管理センター University Health Center			1			1				1		1
附属実技教育研究指導センター Center for Skills Training			4	4		8				8		8
附属障害児教育実践センター Demonstration and Research Center for the Handicapped			1	1		2				2		2
附属小学校 University Attached Elementary School							1	15	1	17		17
附属中学校 University Attached Lower Secondary School							1	15	1	17		17
附属幼稚園 University Attached Kindergarten							1	3		4		4
事務局 Administration Bureau											124	124
計 Total	1	2	93	75	25	196	3	33	2	234	124	358



部及び講座の構成

Faculty Organization

部 Faculty	講 座 Division	主な研究・教育分野 Subject
第一部 Cluster I	教育基礎 Foundations	教育哲学 Philosophy of Education
		教育史 History of Education
		教育社会学 Sociology of Education
		教育心理学 Educational Psychology
		発達心理学 Developmental Psychology
		青年心理学 Adolescent Psychology
	教育経営 Organization and Administration	教育経営学 Educational Policy and Management
	教育方法 Method and Evaluation	教育制度学 Educational System
		比較教育学 Comparative Education
		教育行政学 Educational Administration
		学校経営学 School Management
		社会心理学 Social Psychology
		教育評価 Educational Evaluation
第二部 Cluster II	生徒指導 Guidance and Moral Education	教育方法学 Educational Methodology
		教育工学 Educational Technology
		教育課程 Curriculum Theory
		学習心理学 Psychology of Learning
		道徳教育 Moral Education
		生徒指導 Pupil Guidance
	幼児教育 Early Childhood Education	特別活動 Special Activities
		進路指導 Educational and Vocational Guidance
		カウンセリング Counseling
		臨床心理学 Clinical Psychology
		幼児教育学 Study of Early Childhood Education
		幼児心理学 Early Childhood Psychology
第三部 Cluster III	障害児教育 Special Education	保育内容の研究 Study of Contents of Early Childhood Education
		障害児教育学 Education for the Handicapped
		障害児心理学 Psychology of the Handicapped
		障害児生理・病理学 Physiology and Pathology of the Handicapped
		障害児指導法 Teaching Method for the Handicapped
		国語学 Japanese Linguistics
	言語系教育 Languages	国文学 Japanese Literature
		漢文学 Chinese Philology and Literature
		国語科教育 Japanese Education
		書写・書道 Copying Characters and Calligraphy
		日本語・日本事情 Japanese Language and Culture
		英語学 English Linguistics
第四部 Cluster IV	英語科教育 English Education	英米文学 English and American Literature
		ドイツ語学 German Language
		ドイツ語学 German Language
		ドイツ語学 German Language
		ドイツ語学 German Language
		ドイツ語学 German Language
		ドイツ語学 German Language

部 Faculty	講 座 Division	主な研究・教育分野 Subject
第二部 Cluster II	社会系教育 Social Studies	歴史学 History
		民俗学 Folklore
		地理学 Geography
		法医学 Jurisprudence
		社会学 Sociology
		経済学 Economics
	自然系教育 Science	哲学 Philosophy
		倫理学 Ethics
		宗教学 Study of Religions
		社会科教育 Social Studies Education
		代数学 Algebra
		幾何学 Geometry
第三部 Cluster III	芸術系教育 Music and Fine Arts	解析学 Analysis
		応用数学 Applied Mathematics
		数学科教育 Mathematics Education
		物質・エネルギーシステム教育 Education in Physics and Chemistry
		生命・地球システム教育 Education in Biology and Earth Sciences
		声楽 Vocal Music
	生活・健康系教育 Physical Education, Industrial Arts and Home Economics	器楽 Instrumental Music
		作曲 Composition
		音楽学 Musicology
		音楽科教育 Music Education
		絵画 Painting and Print
		彫塑 Sculpture
第四部 Cluster IV	芸術系教育 Music and Fine Arts	デザイン Design
		工芸 Craft
		美術理論・美術史 Theory of Fine Arts, Art History
		美術科教育 Art Education
		体育学 Sports and Physical Education
		運動学 Sports Sciences
	生活・健康系教育 Physical Education, Industrial Arts and Home Economics	学校保健 School Health Education
		保健体育科教育 Theory of Health and Physical Education
		機械工学 Mechanical Engineering
		電気工学 Electrical Engineering
		情報工学 Computer Science
		金属加工学 Mechanical Metallurgy
第五部 Cluster V	生活・健康系教育 Physical Education, Industrial Arts and Home Economics	木材加工学 Physical Processing of Wood
		栽培学 Agronomy
		技術科教育 Industrial Arts Education
		食物学 Nutritional and Food Sciences
		被服学 Textiles and Clothing Sciences
		保育学 Child Study
	生活・健康系教育 Physical Education, Industrial Arts and Home Economics	家庭経営学 Home Management
		家庭科教育 Home Economics Education
		家庭科教育 Home Economics Education
		家庭科教育 Home Economics Education
		家庭科教育 Home Economics Education
		家庭科教育 Home Economics Education



学 生 数

Number of Students

大学院学校教育研究科（修士課程） Graduate School of Education (Master's Course)

平成7年5月1日現在
As of May 1, 1995

区 分 Classification		入学定員 Admission Capacity	現 員 Present Number								
			1 年 次 1st Year			2 年 次 2nd Year			合 計 Grand Total		
			男 Male	女 Female	計 Total	男 Male	女 Female	計 Total	男 Male	女 Female	計 Total
学 校 教 育 専 攻 School Education	教育基礎コース Foundations	約 15	12	2	14	7	5(1)	12(1)	19	7(1)	26(1)
	教育経営コース Organization and Administration	約 15	11	2(2)	13(2)	13	2	15	24	4(2)	28(2)
	教育方法コース Method and Evaluation	約 10	21	3	24	19	1	20	40	4	44
	生徒指導コース Guidance and Moral Education	約 10	15	5	20	16	3	19	31	8	39
	計 Total	50	59	12(2)	71(2)	55	11(1)	66(1)	114	23(3)	137(3)
幼児教育専攻 Early Childhood Education		15	4	4(2)	8(2)	2	7	9	6	11(2)	17(2)
障害児教育専攻 Special Education		25	15	6	21	11	8	19	26	14	40
教科・領域 教 育 専 攻 Specialized Subject Fields	言語系コース Language Education	約 40	20	11(2)	31(2)	15	6	21	35	17(2)	52(2)
	社会系コース Social Studies Education	約 30	17	1	18	18	6	24	35	7	42
	自然系コース Science Education	約 50	30	5	35	29	7	36	59	12	71
	芸術系コース Music and Fine Arts Education	約 50	12	14(1)	26(1)	13	16(1)	29(1)	25	30(2)	55(2)
	生活・健康系コース Physical Education, Industrial Arts Education and Home Economics Education	約 40	24(2)	8	32(2)	28	9	37	52(2)	17	69(2)
	計 Total	210	103(2)	39(3)	142(5)	103	44(1)	147(1)	206(2)	83(4)	289(6)
合 計 Grand Total		300	181(2)	61(7)	242(9)	171	70(2)	241(2)	352(2)	131(9)	483(11)

() 内は、外国人留学生で内数
The figures in parentheses indicate the number of foreign students.

学校教育学部 College of Education

平成7年5月1日現在
As of May 1, 1995

区 分 Classification	入学定員 Admission Capacity	現 員 Present Number														
		1 年 次 1st Year			2 年 次 2nd Year			3 年 次 3rd Year			4 年 次 4th Year			合 計 Grand Total		
		男 Male	女 Female	計 Total	男 Male	女 Female	計 Total	男 Male	女 Female	計 Total	男 Male	女 Female	計 Total	男 Male	女 Female	計 Total
初等教育教員養成課程 Teacher Training Courses for Kindergarten and Elementary School	200	95	108(1)	203(1)	87(1)	125(3)	212(4)	89	115	204	109	119(2)	228(2)	380(1)	467(6)	847(7)

() 内は、外国人留学生で内数
The figures in parentheses indicate the number of foreign students.

地域別入学者状況

Regional Distribution of Entrants

大学院学校教育研究科（修士課程）

Graduate School of Education (Master's Course)

地 域 Regions	都 道 府 県 Prefectures	入 学 者 数 Entrants
北 海 道 東 北 Hokkaido and Tohoku	北海道 Hokkaido	4 (2)
	青 森 Aomori	5 (3)
	岩 手 Iwate	6 (5)
	宮 城 Miyagi	6 (5)
	秋 田 Akita	4 (3)
	山 形 Yamagata	5 (2)
	福 島 Fukushima	2 (2)
関 東 Kanto	茨 城 Ibaraki	7 (3)
	栃 木 Tochigi	4 (2)
	群 馬 Gunma	6 (5)
	埼 玉 Saitama	14 (10)
	千 葉 Chiba	2 (2)
	東 京 Tokyo	22 (10)
	神奈川 Kanagawa	9 (7)
中 部 Chubu	新 潟 Niigata	65 (43)
	富 山 Toyama	4 (2)
	石 川 Ishikawa	13 (6)
	福 井 Fukui	1 (1)
	山 梨 Yamanashi	8 (4)
	長 野 Nagano	16 (14)
	岐 阜 Gifu	8 (6)
	静 岡 Shizuoka	7 (7)
	愛 知 Aichi	3 (2)
近 畿 Kinki	三 重 Mie	
	滋 賀 Shiga	
	京 都 Kyoto	1
	大 阪 Osaka	3 (3)
	兵 庫 Hyogo	1
	奈 良 Nara	
中 国 Chugoku	和歌山 Wakayama	
	鳥 取 Tottori	
	島 根 Shimane	
	岡 山 Okayama	
	広 島 Hiroshima	
四 国 Shikoku	山口 Yamaguchi	
	徳 島 Tokushima	
	香 川 Kagawa	
	愛 媛 Ehime	
九 州 沖 縄 Kyushu and Okinawa	高 知 Kochi	1
	福 岡 Fukuoka	4 (2)
	佐 賀 Saga	
	長 崎 Nagasaki	
	熊 本 Kumamoto	
	大 分 Oita	
	宮 崎 Miyazaki	
	鹿児島 Kagoshima	
外 国 Foreign Countries	沖 縄 Okinawa	2 (2)
合 計 Total		242 (153)

() 内は、現職教員で内数

The figures in parentheses indicate the number of school teachers.

学校教育学部

College of Education

地 域 Regions	都 道 府 県 Prefectures	入 学 者 数 Entrants
北 海 道 東 北 Hokkaido and Tohoku	北海道 Hokkaido	
	青 森 Aomori	4 (3)
	岩 手 Iwate	11 (6)
	宮 城 Miyagi	
	秋 田 Akita	1 (1)
	山 形 Yamagata	6 (4)
	福 島 Fukushima	3 (2)
関 東 Kanto	茨 城 Ibaraki	1
	栃 木 Tochigi	12 (7)
	群 馬 Gunma	5 (2)
	埼 玉 Saitama	1 (1)
	千 葉 Chiba	1
	東 京 Tokyo	
	神奈川 Kanagawa	
中 部 Chubu	新 潟 Niigata	30 (14)
	富 山 Toyama	29 (17)
	石 川 Ishikawa	19 (14)
	福 井 Fukui	16 (6)
	山 梨 Yamanashi	
	長 野 Nagano	19 (10)
	岐 阜 Gifu	2 (2)
	静 岡 Shizuoka	3 (2)
	愛 知 Aichi	5 (1)
近 畿 Kinki	三 重 Mie	
	滋 賀 Shiga	4 (2)
	京 都 Kyoto	1
	大 阪 Osaka	1
	兵 庫 Hyogo	7 (4)
	奈 良 Nara	
中 国 Chugoku	和歌山 Wakayama	
	鳥 取 Tottori	3 (2)
	島 根 Shimane	6 (4)
	岡 山 Okayama	
	広 島 Hiroshima	1
四 国 Shikoku	山口 Yamaguchi	
	徳 島 Tokushima	1
	香 川 Kagawa	
	愛 媛 Ehime	1 (1)
九 州 沖 縄 Kyushu and Okinawa	高 知 Kochi	
	福 岡 Fukuoka	2
	佐 賀 Saga	
	長 崎 Nagasaki	
	熊 本 Kumamoto	
	大 分 Oita	2 (1)
	宮 崎 Miyazaki	1
	鹿児島 Kagoshima	4 (1)
外 国 Foreign Countries	沖 縄 Okinawa	
合 計 Total		203 (108)

() 内は、女子で内数

The figures in parentheses indicate the number of female students.

地域別入学者の割合(%)

Regional Distribution of Entrants

大学院学生..... G - 242人(100%)

Graduate Students

学部学生..... U - 203人(100%)

Undergraduate Students

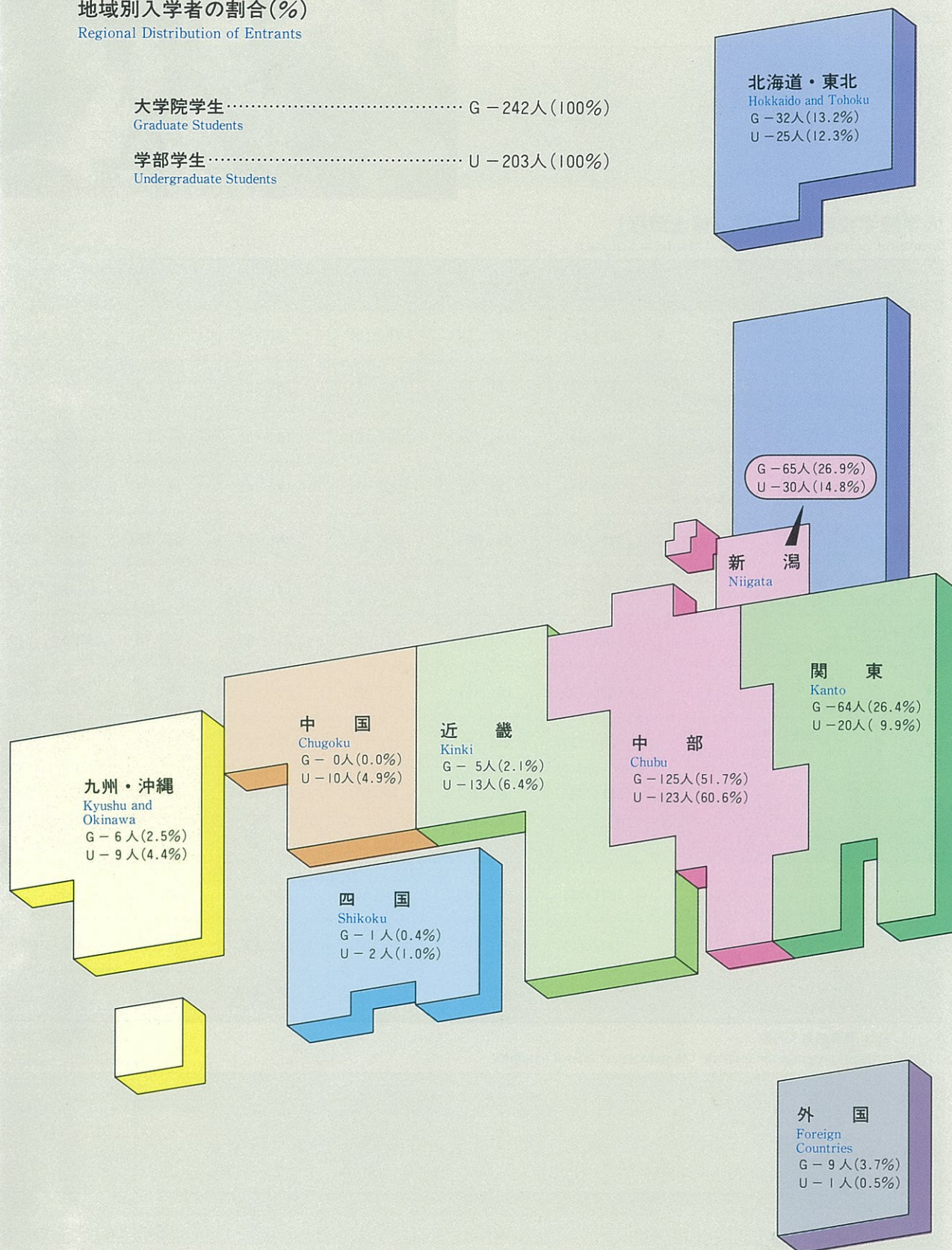

修了者・卒業者数

Number of Graduates



大学院学校教育研究科（修士課程）

Graduate School of Education (Master's Course)

区 分 Classification		59年度～2年度 1984～1990	3 年 度 1991	4 年 度 1992	5 年 度 1993	6 年 度 1994	累 計 Total
学 校 教 育 専 攻 School Education	教育基礎コース Foundations	81(56)	10(6)	14(10)	12(11)	10(5)	127(88)
	教育経営コース Organization and Administration	55(42)	9(7)	6(6)	16(12)	12(8)	98(75)
	教育方法コース Method and Evaluation	109(104)	16(15)	20(18)	18(18)	21(21)	184(176)
	生徒指導コース Guidance and Moral Education	79(74)	12(10)	15(13)	14(14)	19(19)	139(130)
	計 Total	324(276)	47(38)	55(47)	60(55)	62(53)	548(469)
幼児教育専攻 Early Childhood Education		29(5)	6	4(1)	4(1)	5	48(7)
障害児教育専攻 Special Education		118(60)	20(10)	22(8)	21(8)	24(13)	205(99)
教 科 ・ 領 域 教 育 専 攻 Specialized Subject Fields	言語系コース Language Education	129(73)	20(15)	25(17)	22(17)	26(17)	222(139)
	社会系コース Social Studies Education	129(86)	26(19)	26(16)	18(13)	23(19)	222(153)
	自然系コース Science Education	188(143)	29(24)	33(27)	34(25)	39(32)	323(251)
	芸術系コース Music and Fine Arts Education	139(57)	35(11)	28(9)	32(12)	27(10)	261(99)
	生活・健康系コース Physical Education, Industrial Arts Education and Home Economics Education	162(108)	22(10)	23(14)	28(16)	29(16)	264(164)
	計 Total	747(467)	132(79)	135(83)	134(83)	144(94)	1,292(806)
合 計 Grand Total		1,218(808)	205(127)	216(139)	219(147)	235(160)	2,093(1,381)

() 内は、現職教員で内数

The figures in parentheses indicate the number of school teachers.

学校教育学部

College of Education

区 分 Classification	59年度～2年度 1984～1990	3 年 度 1991	4 年 度 1992	5 年 度 1993	6 年 度 1994	累 計 Total
初等教育教員養成課程 Teacher Training Courses for Kindergaretn and Elementary School	1,381	195	193	203	190	2,162

就 職 状 況

Employment

大学院学校教育研究科（修士課程）

Graduate School of Education (Master's Course)

平成 7 年 5 月 1 日現在

As of May 1, 1995

区 分 Classification		教 員 就 職 者 Number of Occupation in Schools							教員以外 の就職者 Other Occupation	進 学 者 Graduate School	そ の 他 Others	合 計 Grand Total
		小 学 校 Elementary School	中 学 校 Lower Secondary School	高等学校 High School	幼 稚 園 Kindergarten	盲・聾・養護 学 校 School for Handicapped Children	そ の 他 Other Schools	計 Total				
学 校 教育 専 攻 School Education Specialization	教育基礎コース Foundations	2 (1)	1					3 (1)			2	5 (1)
	教育経営コース Organization and Administration		1 (1)					1 (1)		1	2	4 (1)
	教育方法コース Method and Evaluation											
	生徒指導コース Guidance and Moral Education											
	計 Total	2 (1)	2 (1)					4 (2)		1	4	9 (2)
幼児教育専攻 Early Childhood Education		2 (2)			1 (1)			3 (3)	2			5 (3)
障害児教育専攻 Special Education						3 (1)	1	4 (1)	1		6	11 (1)
教 科 ・ 領 域 教育専攻 Specialized Subject Fields Specialization	言語系コース Language Education	2		4 (1)				6 (1)	1		2	9 (1)
	社会系コース Social Studies Education	3 (2)		1 (1)				4 (3)				4 (3)
	自然系コース Science Education	1 (1)	2 (1)					3 (2)			4	7 (2)
	芸術系コース Music and Fine Arts Education	2 (1)	2	2		2 (1)	1	9 (2)	2		6	17 (2)
	生活・健康系コース Physical Education, Industrial Arts Education and Home Economics Education	1	4 (1)	2 (2)		2		9 (3)	1		3	13 (3)
	計 Total	9 (4)	8 (2)	9 (4)		4 (1)	1	31 (11)	4		15	50 (11)
合 計 Grand Total		13 (7)	10 (3)	9 (4)	1 (1)	7 (2)	2	42 (17)	7	1	25	75 (17)

現職教員を除く者で、()内は期限付き教員として採用された者で内数

The figures indicate the number of students excluding in-service teachers, and the figures in parentheses indicate the number of students employed as part-time teachers.

学校教育学部

College of Education

平成 7 年 5 月 1 日現在

As of May 1, 1995

区 分 Classification		教 員 就 職 者 Number of Occupation in Schools							教員以外 の就職者 Other Occupation	進 学 者 Graduate School	そ の 他 Others	合 計 Grand Total
		小 学 校 Elementary School	中 学 校 Lower Secondary School	高等学校 High School	幼 稚 園 Kindergarten	盲・聾・養護 学 校 School for Handicapped Children	そ の 他 Other Schools	計 Total				
初等教育教員養成課程 Teacher Training Courses for Kindergarten and Elementary School		85 (26)	20 (11)	1	3 (1)	3 (1)		112 (39)	23	21	34	190 (39)

()内は、期限付き教員として採用された者で内数

The figures in parentheses indicate the number of students employed as part-time teachers.

福利厚生施設

Welfare Facilities for Students

大学会館

Commons Hall

室名 Room Name	階別 Floor	内容 Description
第1食堂 1st Cafeteria	1	朝・昼・夜の食事等 (312席) Breakfast, Lunch and Supper (312 Seats)
第2食堂 2nd Cafeteria	2	昼の食事等 (28席) Lunch (28 Seats)
売店 Shop	1	書籍・文具・日用品・食料品・コピーサービス等 Books, Stationery, Necessaries, Groceries and Photocopy Services
喫茶店 Tea Lounge	2	喫茶・軽食 (58席) Coffee, Tea and Snack (58 Seats)
理容室 Barber	2	調髪等 (2席) Haircut (2 Seats)
美容室 Beauty Parlor	2	パーマ・カット・着付等 (2席) Haircut, Hair Setting and Dressing (2 Seats)
第1集会室 1st Meeting Room	2	会議・研究会等 Meeting and Seminar
第2集会室 2nd Meeting Room	2	会議・研究会等 Meeting and Seminar
第3集会室 3rd Meeting Room	2	会議・研究会等 Meeting and Seminar
第4集会室 4th Meeting Room	2	会議・研究会等 (和室) Meeting and Seminar (Japanese Style)
第5集会室 5th Meeting Room	2	茶道・会議・研究会等 (和室) Tea Ceremony, Meeting and Seminar (Japanese Style)



第1食堂

1st Cafeteria



売店

Shop

赤倉野外活動施設

Akakura House for Outdoor Activities

室名 Room Name	階別 Floor	内容 Description
食堂・講義室・集会室 Cafeteria, Lecture and Meeting Room	1	食事・講義・会議・研究会等 (40席) Meal, Lecture, Meeting and Seminar (40 Seats)
宿泊室 Lodging Rooms	2	和室4室 (収容人員16人) 4 Japanese-style Rooms (for 16 Persons) 洋室3室 (収容人員24人) 3 Western-style Rooms (for 24 Persons)



赤倉野外活動施設

Akakura House for Outdoor Activities



宿泊室

Lodging Room

学生宿舍

Dormitories

区 分 Classification	構 造 Structure	棟 数 Number of Buildings	延面積 (㎡) Total Floor Area	部 屋 数 Number of Rooms	収容人員・世帯 Capacity
单身用学生宿舍 Dormitory for Singles	R C 5	8	13,849	630	720
世帯用学生宿舍 Dormitory for Families	R C 5	2	4,007	80	80

国際学生宿舍

International House

区 分 Classification	構 造 Structure	延面積 (㎡) Total Floor Area	部 屋 数 Number of Rooms	収容人員・世帯 Capacity
单身用居室 Single Rooms	R C 5	1,918	17	17
夫婦用居室 Couple Rooms			15	15
家族用居室 Family Rooms			10	10

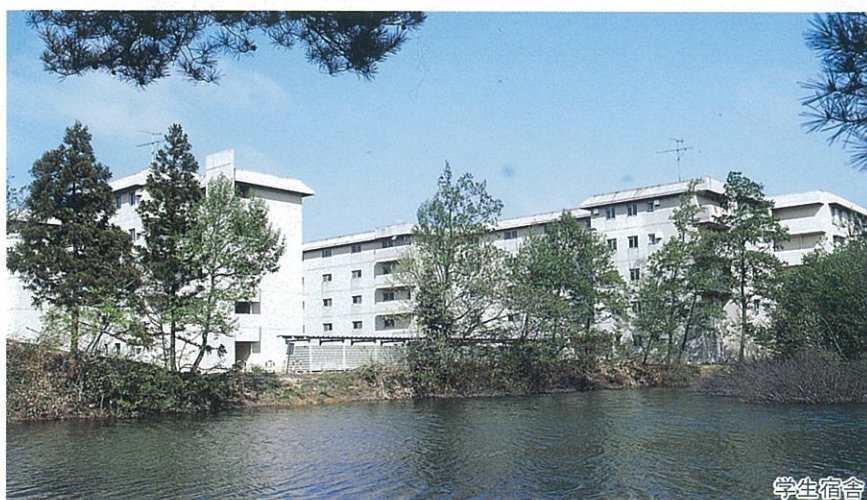

学生宿舍

Dormitories



国際学生宿舍单身用居室

Single Room in International House

奨学生数

Number of Scholarship Grantees

平成 7 年 3 月 31 日現在
As of March 31, 1995

区 分 Classification		在籍者数 Number of Students	日 本 育 英 会 Japan Scholarship Foundation				各 種 奨 学 金 Others		合 計 Grand Total	
			第 一 種 Loans with No Interest	第 二 種 Loans with Interest	計 Total	受給率(%) Ratio of Scholarship Grantees to the Number of Students	奨学生数 Number of Scholarship Students	受給率(%) Ratio of Scholarship Grantees to the Number of Students	奨学生数 Number of Scholarship Students	受給率(%) Ratio of Scholarship Grantees to the Number of Students
大 学 院 学 校 教 育 研 究 科 Graduate School of Education	1 年 次 1st Year	80	33	1	34	42.5	—	—	34	42.5
	2 年 次 2nd Year	81	37	0	37	45.7	—	—	37	45.7
	計 Total	161	70	1	71	44.1	—	—	71	44.1
学 校 教 育 学 部 College of Education	1 年 次 1st Year	212	42	10	52	24.5	3	1.4	55	25.9
	2 年 次 2nd Year	204	42	10	52	25.5	5	2.5	57	27.9
	3 年 次 3rd Year	199	48	12	60	30.2	5	2.5	65	32.7
	4 年 次 4th Year	223	63	10	73	32.7	11	4.9	84	37.7
	計 Total	838	195	42	237	28.3	24	2.9	261	31.1
合 計 Grand Total		999	265	43	308	30.8	24	2.4	332	33.2

大学院の在籍者数は、現職教員及び外国人留学生を除く数

The figures concerning Graduate School of Education show the number of students excluding school teachers and foreign students.





国際交流

International Exchange Programs

外国人留学生

Number of Foreign Students

平成7年5月1日現在
As of May 1, 1995

国・地域名 Countries and Area	大学院学生 Graduate Students		学部学生 College Students		研究生 Research Students		合計 Grand Total		
	国費 Government	私費 Private	国費 Government	私費 Private	国費 Government	私費 Private	国費 Government	私費 Private	計 Total
中国 China	1	3		3	1	4	2	10	12
台湾 Taiwan		5		3				8	8
韓国 Korea				1				1	1
タイ Thailand		1			1		1	1	2
インドネシア Indonesia					1		1		1
メキシコ Mexico					1		1		1
マレーシア Malaysia	1						1		1
イギリス United Kingdom					1		1		1
計 Total	2	9		7	5	4	7	20	27

海外派遣留学生

Students Studying Abroad

区分 Classification	派遣国名 Countries	大学名 Universities	2年度 1990	3年度 1991	4年度 1992	5年度 1993	6年度 1994
教員養成大学・学部 学生海外派遣制度 Scholarship for Students in the College of Education	シンガポール Singapore	シンガポール教育大学 National Institute of Education	2	2	2	2	0
	イギリス United Kingdom	セント・アンドルーズ教育大学 St. Andrew's College	0	0	0	1	3
学生国際交流制度 Scholarship for International Student Exchange	カナダ Canada	ブランドン大学 Brandon University	0	0	1	2	0

大学間交流協定締結校

Agreement of International Academic Exchange

国名 Countries	大学名 Universities	締結年月日 Dates Concluded
カナダ Canada	ブランドン大学 Brandon University	平成2年6月20日 June 20, 1990
イギリス United Kingdom	セント・アンドルーズ教育大学 St. Andrew's College	平成3年6月12日 June 12, 1991

公開講座等

University Extension

公開講座

University Extension Courses

一般市民の教養を高め、地域の文化の向上及び現職教員等の研修に資するため、本学に公開講座を開設している。

Every year the University offers several extension courses on a variety of topics to people in the local communities as well as to school teachers.

平成7年度実施計画
Working Plan for 1995

講座名 Extension Courses	定員 Capacities
パソコン教室 Introduction to Personal Computers	20 (小学生)
陶芸(A) —注ぐ器と飲む器を作る— Ceramic Art (A)	20
陶芸(B) —注ぐ器と飲む器を作る— Ceramic Art (B)	20
「太極拳」入門 Introduction to Tai Chi Chuan	20
越の文化を探る II In Pursuit of the Cultural History of Koshi (II)	50
宮沢 賢治 銀河を翔ける多面体<文学・科学・宗教・音楽> The Many-sided World of Miyazawa Kenji	40



陶芸
Ceramic Art

文化講演会

Cultural Lecture Meetings

本学の学生及び一般市民の教養を高め、視野を広げるため上越市と共催で、優れた研究者、文化人を招いて講演会を開催している。

A number of distinguished speakers are invited to the Cultural Lecture Meetings cosponsored by the University and Joetsu City for the benefit of the citizens as well as the students.

平成7年度実施計画
Working Plan for 1995

演題 Subject	講師 Speaker
「土と炎と心」を語る A Talk about "Clay, Fire, and Mind"	日本工芸会正会員 高井 進 Regular Member of Japan Art Crafts Association Takai, Susumu
話しことは教育の実践と課題—論理表現と<呼吸><リズム><イントネーション>— Spoken Language Education: Practice and Problem	NHK放送研修センター日本語センター部長 小沼 俊男 Managing Director for Japanese Department of NHK Communications Training Institute Konuma, Toshio
自然と文化—日本と西欧の違い— Nature and Civilization: the Difference between Japan and the West	理化学研究所理事長 有馬 朗人 President of the Institute of Physical and Chemical Research Arima, Akito

附 属 図 書 館

University Library

図書、雑誌その他の資料を一元的に収集・整理・保存し、学生の学習及び職員の教育・研究活動に資することを目的として附属図書館を設置している。

附属図書館では、開架方式を採っており、直接書架に接し、図書を自由に閲覧できるようにしている。

The University Library was established for the unified collection, classification, and custody of books, journals and other materials for the benefit of the students and faculty members. The open stack system facilitates free and direct access to necessary books.



附属図書館

University Library

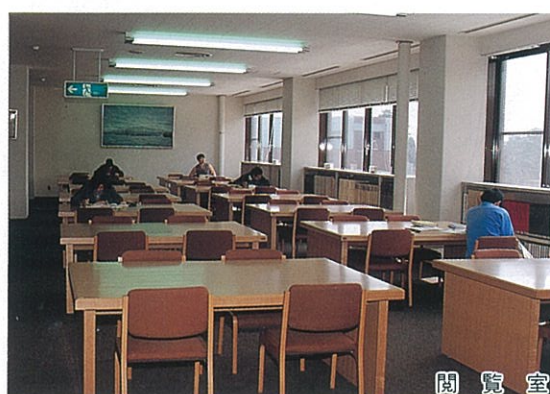

閲覧室

Reading Room

蔵 書 数

Number of Books

平成 7 年 3 月 31 日現在
As of March 31, 1995

区 分 Classification	和 書 Japanese	洋 書 Foreign	計 Total
図 書 Books	149,282	43,156	192,438
雑 誌 Journals	1,414	665	2,079

利 用 状 況

Overview of Library Use

平成 6 年度
1994

開 館 日 数 Open Days			238
入 館 者 数 Visitors			92,731
館 外 貸 出 Circulation	貸 出 人 数 Checkout by Personnel	学 生 Student	16,937
		職 員 Staff	1,289
		計 Total	18,226
	貸 出 冊 数 Checkout by Volumes	学 生 Student	49,854
		職 員 Staff	6,032
		計 Total	55,886
相 互 協 力 Inter Library Loan	文 献 複 写 件 数 Photocopy	受 付 From Outside	2,078
		依 頼 To Outside	3,650
	相 互 貸 借 件 数 Books	貸 出 Lending	432
		借 受 Borrowing	348

学校教育研究センター

Center for Educational Research and Development

学校教育の実践にかかわる科学的研究及び実地教育（教育実習を含む。）などに関する研究開発を総合的に推進することを目的とする学内共同の教育研究施設として、学校教育研究センターを設置している。

このセンターには、「教育資料・交流」「教育工学」「実地教育」の分野を置いている。

This center was established as a joint research center within the University for the purpose of promoting scientific research and development in the field of actual teaching in schools (including student teaching). The center is constituted of three departments: Educational Information and Exchange, Educational Technology, and Field Training.



教育実地研究II（授業基礎研究）
Teaching Practice II (Basic Teaching Skills)

保健管理センター

University Health Center

学生及び職員の心身の健康の保持・増進を図るため、保健管理センターを設置している。

このセンターでは、心身の健康状態を客観的に把握し、指導・助言を行うため、定期健康診断をはじめ、専門の職員による健康相談や精神衛生相談を実施するとともに、種々の疾病やけがに対して応急措置を講じている。

The University Health Center was established to promote and preserve the health of the students, faculty and staff. In order to evaluate the mental and physical health of the staff and students, the doctor and nurses give periodic health examinations as well as guidance and counseling, in addition to administering first aid for various illnesses and injuries.



健康相談

Health Consultation

附属実技教育研究指導センター

Center for Skills Training

学部における教育や研究と密接な関連を保ち、主として学生の自学自習により、教育に関する実際的、技術的能力、実技指導能力などの涵養を図るため、学部に附属した実技教育研究指導センターを設置している。

このセンターには、「音楽教育」「美術教育」「体育教育」「言語系教育」の分野を置いている。

The Center for Skills Training was established to develop students' practical skills and teaching abilities in the areas of Music, Art and Design, Physical Education, and Languages, mainly through individual study by the students.



「音楽教育」分野
Music Section



「美術教育」分野
Art and Design Section



「体育教育」分野
Physical Education Section



「言語系教育」分野
Languages Section

附属障害児教育実践センター

Demonstration and Research Center for the Handicapped

大学院における障害児に関する実践的教育の研究推進と実地指導能力の向上を図るため、学部
附属した障害児教育実践センターを設置している。

This center was established to conduct scientific research in special education, and to promote graduate students' practical skills in the instruction and care of handicapped children.



教育相談(個別指導)

Individual Instruction



教育臨床(集団指導)

Group Learning

情報処理センター

Information Processing Center

学内共同利用施設として本学の学術研究及び情報処理教育に資するほか、学内の情報処理の推進
を図るため、情報処理センターを設置している。

このセンターのJUEN システムは、学内すべての部屋に情報端子と情報端末を持つ完全 LAN 化
が実現されており、学内外へのコミュニケーションは言うに及ばず高級なアプリケーションソフト
を多数保有し、「文書・応用処理室」「画像処理室」「音響データ分析室」の機能は情報処理センター
としての新しいスタイルを確立している。

This center was established to contribute to academic research and information processing education as
well as to facilitate information processing within the University.

The teachers' offices and administrative sections are all provided with data communication terminals that
form a complete LAN system which is called the JUEN (Joetsu University of Education Network) System. The
document application processing room, image processing room, and acoustic data analyzing room are a few
examples of the newly acquired facilities of this center.



教育情報訓練室

Educational Information Training Room

附 属 学 校

University Attached Schools

学校教育に関する実証的な研究と学生の教育実習を行うため、附属小学校、附属中学校及び附属幼稚園を設置している。

The University has two schools and a kindergarten attached to the College of Education. The main purposes of these schools are to pursue and verify educational studies and to offer the students the opportunity of practice teaching.

平成 7 年 5 月 1 日現在
As of May 1, 1995

区 分 Classification	入学定員 Admission Capacity	総 定 員 Total Capacity	学 級 数 Number of Classes	児 童 ・ 生 徒 数 Present Number						
				1 学 年 1st Year	2 学 年 2nd Year	3 学 年 3rd Year	4 学 年 4th Year	5 学 年 5th Year	6 学 年 6th Year	計 Total
附 属 小 学 校 Elementary School	80	480	12	79(39)	80(36)	79(39)	78(39)	80(40)	77(39)	473(232)
附 属 中 学 校 Lower Secondary School	120	360	9	121(54)	119(57)	118(68)	—	—	—	358(179)

()内は、女子で内数

The figures in parentheses indicate the number of females.



附属小学校
Elementary School



附属中学校
Lower Secondary School

平成 7 年 5 月 1 日現在
As of May 1, 1995

区 分 Classification	入 園 定 員 Admission Capacity	総 定 員 Total Capacity	学 級 数 Number of Classes	幼 児 数 Present Number			
				3 歳 児 3-Year-Olds	4 歳 児 4-Year-Olds	5 歳 児 5-Year-Olds	計 Total
附 属 幼 稚 園 Kindergarten	3 歳 児 3-Year-Olds 20	20	1				
	4 歳 児 4-Year-Olds 15	35	1	23(13)	33(12)	13(5)	69(30)
	5 歳 児 5-Year-Olds —	35	1				

()内は、女子で内数

The figures in parentheses indicate the number of females.



附属幼稚園
Kindergarten



土 地 ・ 建 物

Land and Buildings

区 分 Classification	土地面積 (m ²) Land	建 物 Buildings			
		名 称 Facilities	建物面積 (m ²) Building Area	延 面 積 (m ²) Total Floor Area	
山 屋 敷 地 区 Yamayashiki Campus	356,131	①本 部 事 務 局 Administration Building	716	2,139	
		②附 属 図 書 館 University Library	945	3,196	
		③講 義 棟 First Lecture Building	828	2,193	
		④実 験 棟 Laboratories	573	1,152	
		⑤大 学 会 館 Commons Hall	1,641	2,217	
		⑥講 堂 Auditorium	1,045	1,078	
		⑦自 然 棟 Sciences Building	912	6,393	
		⑧第 2 講 義 棟 Second Lecture Building	354	796	
		⑨情 報 処 理 セ ン タ ー Information Processing Center	241	483	
		⑩人 文 棟 Humanities Building	1,516	9,153	
		⑪音 楽 棟 Music Building	741	2,829	
		⑫美 術 棟 Fine Arts Building	1,526	3,858	
		⑬体 育 棟 Physical Education Building	594	1,723	
		⑭小 体 育 館 Second Gymnasium	636	1,214	
		⑮体 育 館 First Gymnasium	1,404	1,404	
		⑯ス ポ ー ツ 科 学 実 験 棟 Sports Science Laboratory	320	834	
		⑰職 員 研 修 セ ン タ ー Guest House	402	402	
		⑱附 属 障 害 児 教 育 実 践 セ ン タ ー Demonstration and Research Center for the Handicapped	660	1,159	
		⑲単 身 用 学 生 宿 舎 Dormitory for Singles	3,650	13,849	
		⑳国 際 学 生 宿 舎 International House	472	1,918	
		㉑世 帯 用 学 生 宿 舎 Dormitory for Families	801	4,007	
		㉒職 員 宿 舎 Apartment House for the Faculty	380	1,814	
		㉓附 属 幼 稚 園 University Kindergarten	563	563	
		㉔課 外 活 動 共 用 施 設 Club House	203	397	
		そ の 他 Others	1,781	2,210	
		計 Total	22,904	66,981	
西 城 地 区 Nishishiro Campus	36,292	㉕学 校 教 育 研 究 セ ン タ ー Center for Educational Research and Development	893	1,864	
		㉖附 属 小 学 校 校 舎 University Elementary School	1,801	3,506	
		㉗附 属 小 学 校 体 育 館 University Elementary School Gymnasium	600	600	
		そ の 他 Others	281	289	
		計 Total	3,575	6,259	
本 城 地 区 Motoshiro Campus	50,124	㉘附 属 中 学 校 校 舎 University Lower Secondary School	1,623	3,724	
		㉙附 属 中 学 校 体 育 館 University Lower Secondary School Gymnasium	934	2,157	
		そ の 他 Others	391	391	
		計 Total	2,948	6,272	
そ の 他 Others	9,211	赤 倉 野 外 活 動 施 設 Akakura House for Outdoor Activities	282	529	
		そ の 他 Others	1,470	3,413	
		計 Total	1,752	3,942	
合 計 Grand Total	451,758		31,179	83,454	

①～㉙：次ページの建物配置図の番号を示す。

①～㉙：See the next page.

建物配置図

Campus Map

山屋敷地区

Yamayashiki Campus

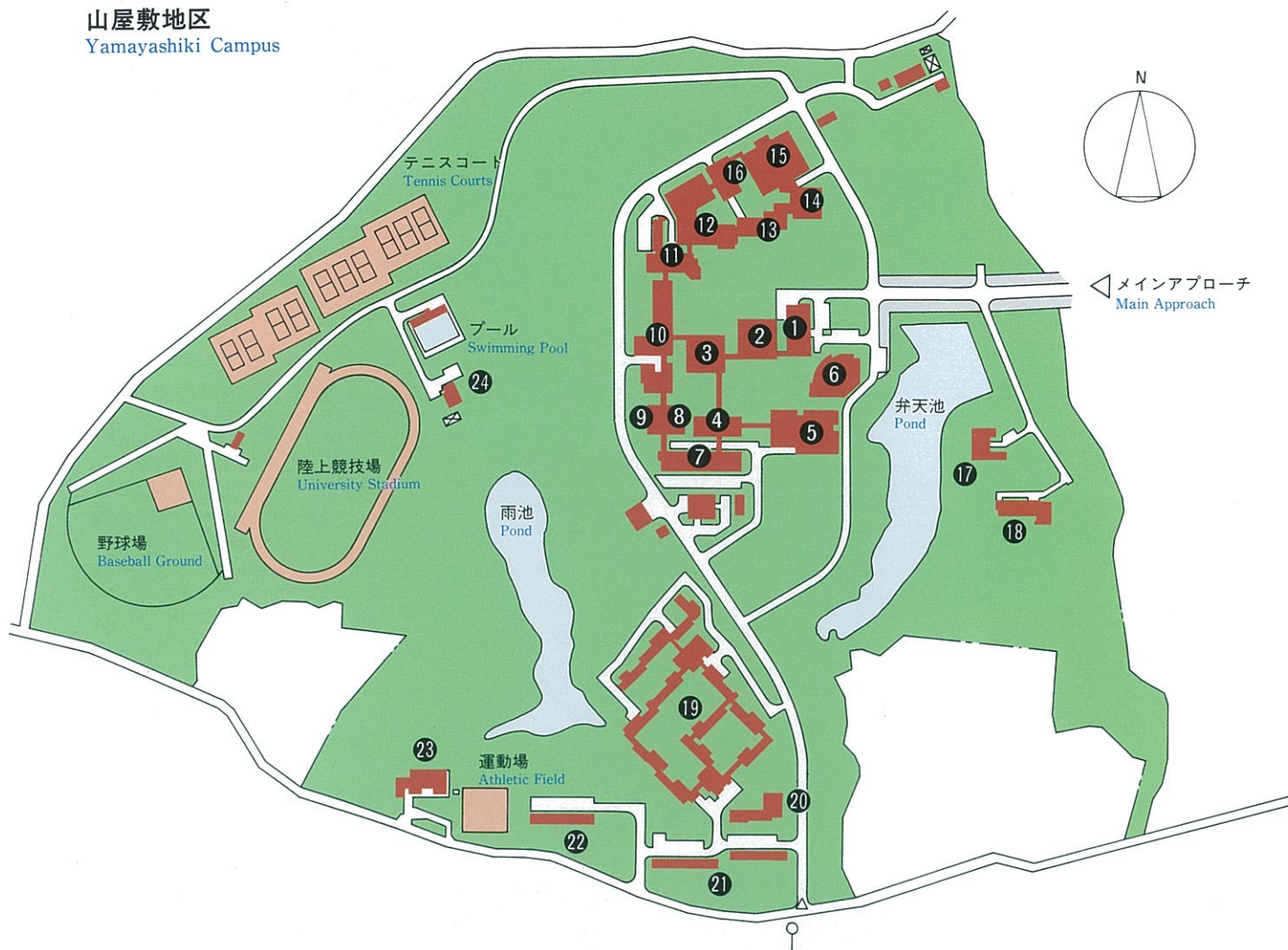

西城地区

Nishishiro Campus

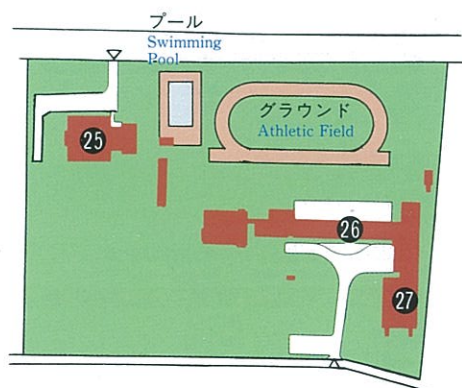

本城地区

Motoshiro Campus

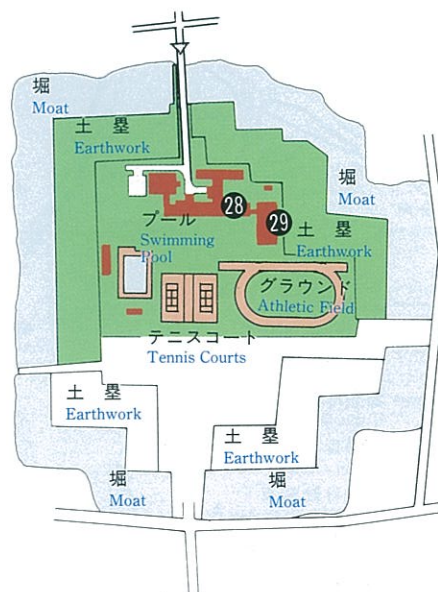

位置図

Location and Access

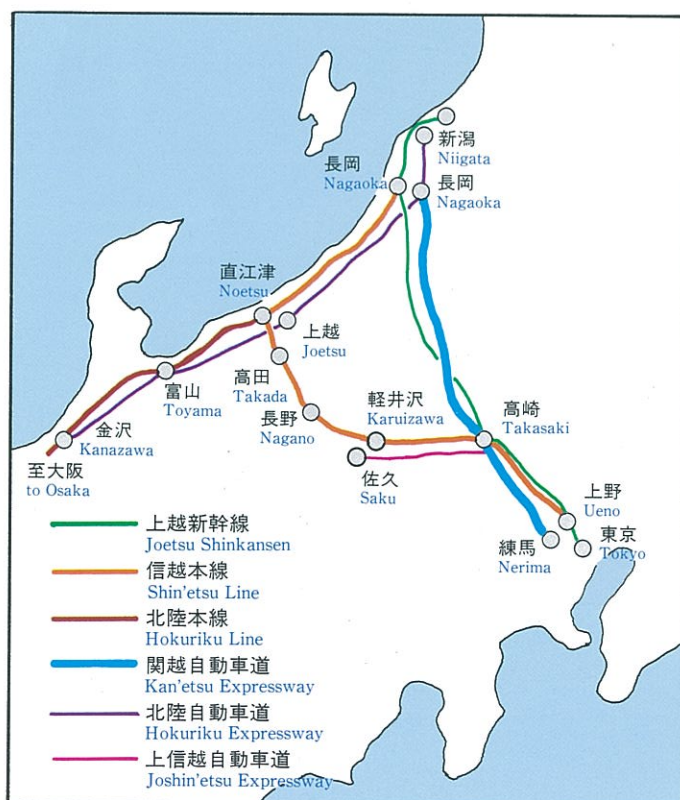
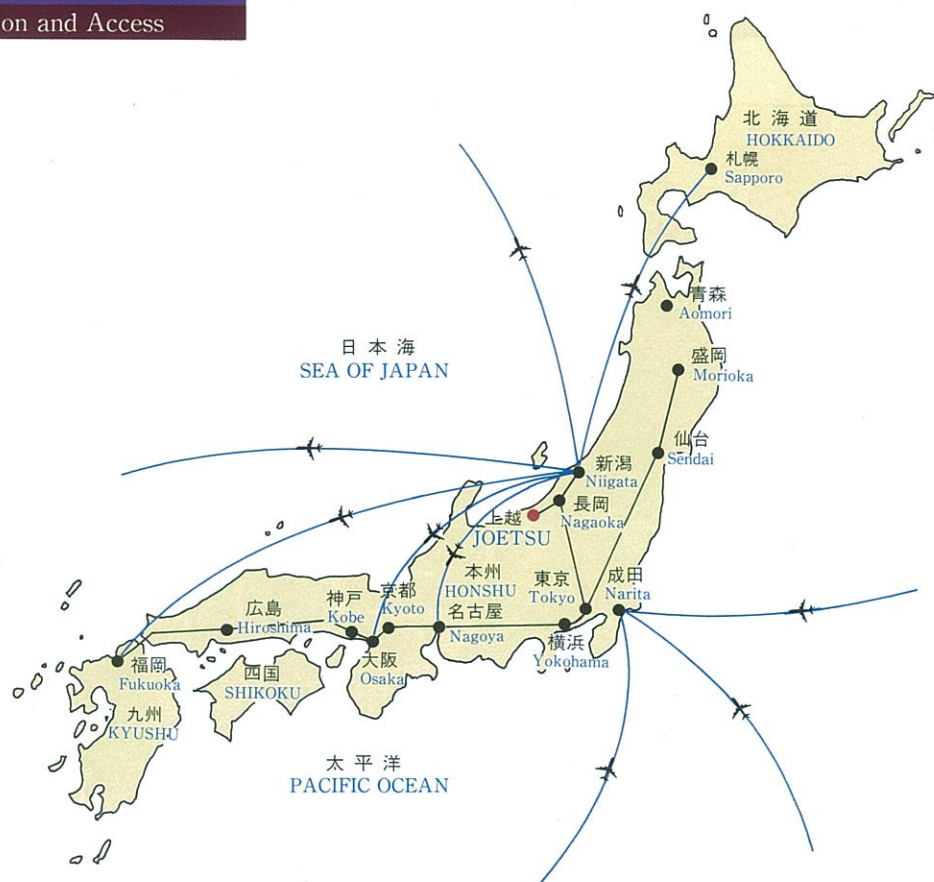

上越市への経路 Access to Joetsu City

J R 利用の場合
By JR (Japan Railways)



高速道路利用の場合
By Expressway

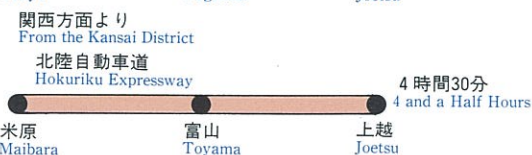

上越市街地図 Map of Joetsu City

本学への道順

- 信越本線「高田駅」下車、高田駅近くの本町6丁目停留所から教育大学線のバスに乗り（約15分）教育大学下車。
「高田駅」からタクシーで約10分。
- 信越本線「春日山駅」（急行・特急通過駅）下車、徒歩約25分。
- 北陸本線・信越本線「直江津駅」下車、直江津駅前停留所から教育大学線のバスに乗り（約20分）教育大学下車。「直江津駅」からタクシーで約15分。

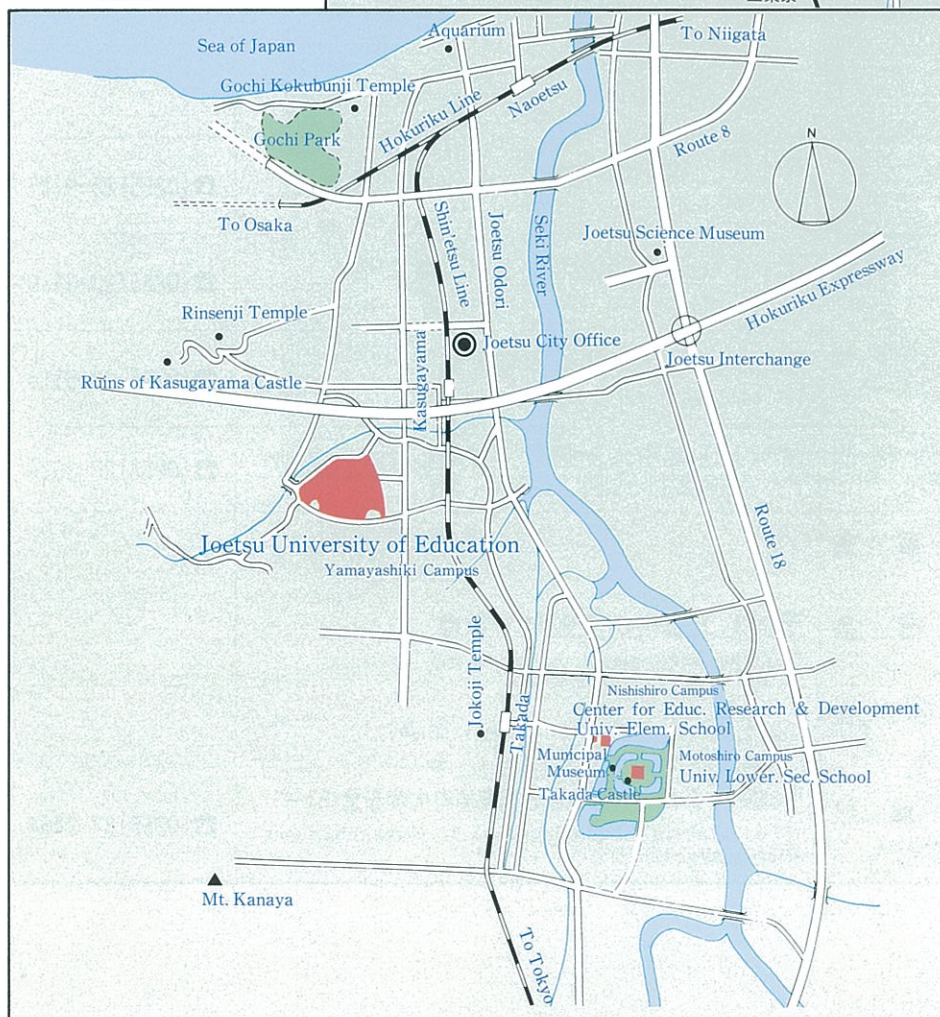
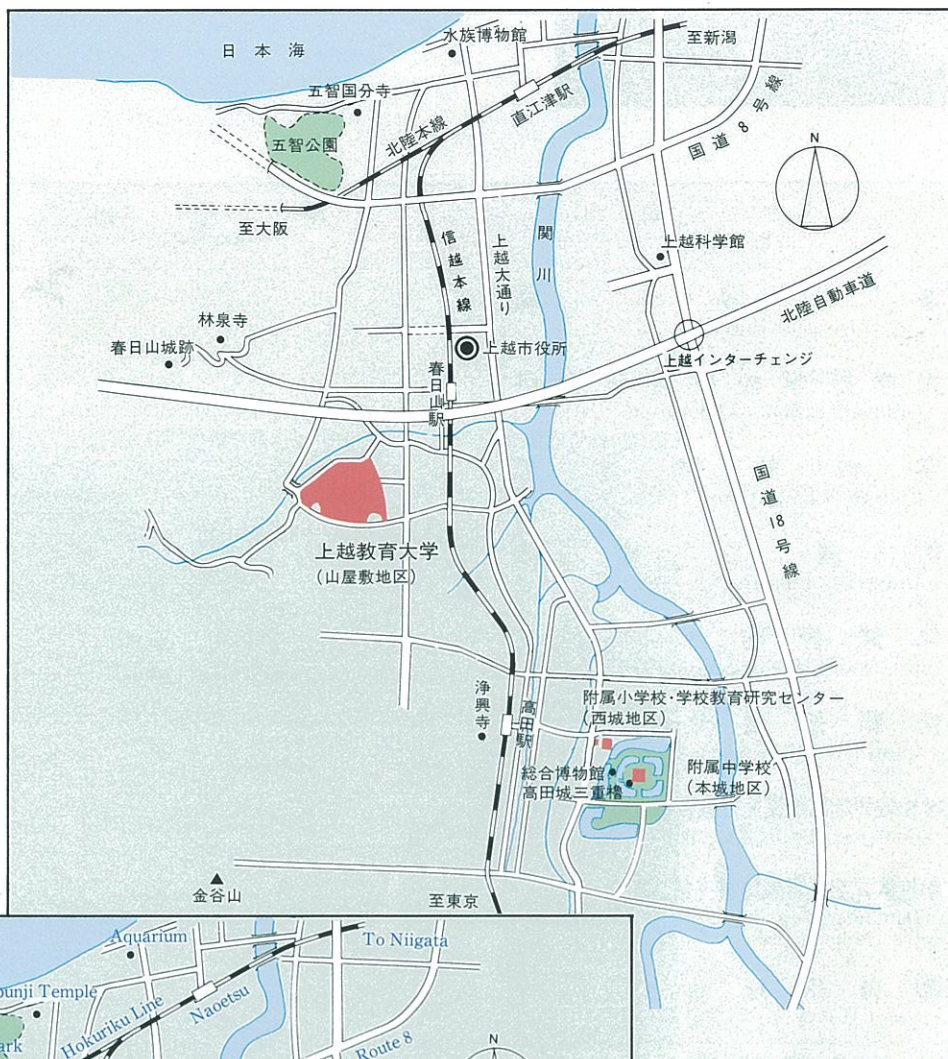

How to get to the University from the railway stations :

- From Takada Station (Shin'etsu Line) : take a taxi (10 minutes) or a bus on Kyoikudaigaku Route (15 minutes).
- From Kasugayama Station (Shin'etsu Line) : it is 25 minutes' walk.
- From Naoetsu Station (Hokuriku Line) : take a taxi (15 minutes) or a bus on Kyoikudaigaku Route (20 minutes).

所在地

University Directory

名 称 Facilities	所 在 地 Address	電 話 番 号 Telephone Number
事 務 局 Administration Bureau		
大 学 院 学 校 教 育 研 究 科 Graduate School of Education		
学 校 教 育 学 部 College of Education		
附 属 図 書 館 University Library		
保 健 管 理 セ ン タ ー University Health Center	〒943 上越市山屋敷町1番地 1, Yamayashiki-machi, Joetsu-shi 943	☎(0255)22-2411
情 報 処 理 セ ン タ ー Information Processing Center		
学校教育学部附属実技教育研究指導センター Center for Skills Training		
学校教育学部附属障害児教育実践センター Demonstration and Research Center for the Handicapped		
職 員 研 修 セ ン タ ー Guest House		
学 校 教 育 研 究 セ ン タ ー Center for Educational Research and Development	〒943 上越市西城町1丁目7番2号 1-7-2, Nishishiro-cho, Joetsu-shi 943	☎(0255)25-9147
学 校 教 育 学 部 附 属 小 学 校 University Attached Elementary School	〒943 上越市西城町1丁目7番2号 1-7-1, Nishishiro-cho, Joetsu-shi 943	☎(0255)23-3610
学 校 教 育 学 部 附 属 中 学 校 University Attached Lower Secondary School	〒943 上越市本城町6番2号 6-2, Motoshiro-cho, Joetsu-shi 943	☎(0255)23-5313
学 校 教 育 学 部 附 属 幼 稚 園 University Attached Kindergarten	〒943 上越市山屋敷町1番地 1, Yamayashiki-machi, Joetsu-shi 943	☎(0255)26-2624
単 身 用 学 生 宿 舎 Dormitory for Singles		
世 帯 用 学 生 宿 舎 Dormitory for Families	〒943 上越市山屋敷町1番地 1, Yamayashiki-machi, Joetsu-shi 943	
国 際 学 生 宿 舎 International House		
赤 倉 野 外 活 動 施 設 Akakura House for Outdoor Activities	〒949-21 新潟県中頸城郡妙高高原町大字赤倉157-3 157-3, Akakura, Myokokogen-machi, Nakakubiki-gun, Niigata-ken 949-21	☎(0255)87-2464



平成 7 年 6 月発行

編集・発行 上越教育大学総務部庶務課

〒943 新潟県上越市山屋敷町 1 番地

June, 1995

Published by Division of General Affairs,

JOETSU UNIVERSITY OF EDUCATION

1, Yamayashiki-machi, Joetsu-shi, Niigata-ken 943



JOETSU UNIVERSITY OF EDUCATION

